GEW

Mitgliedervorteil

WIR LIEBEN URLAUB

2018

LIEBE LESER UND BETRACHTER,

neue Impressionen in attraktiven und reizvollen Regionen für Ihre schönste Zeit des Jahres präsentieren Ihnen die Hotels und Ferienanlagen der GEW Ferien GmbH. Unsere über 50-jährige Erfahrung als Reiseveranstalter und Betreiber von individuell geführten Häusern garantiert Ihnen einen entspannten und erlebnisreichen Urlaub unter Freunden. Wählen Sie aus unserem breitgefächerten Angebot Ihr ganz persönliches Ferienziel. Atmen Sie sich frei und genießen Sie die schier endlose Weite an Nord- oder Ostsee auf den Trauminseln Sylt, Rügen und Usedom.

Wie wäre es, auf einem Hausboot gemächlich auf der Müritz zu schippern? Lust auf Kultur, Trubel und das einzigartige Flair der Hauptstadt Berlin? Im reizvollen Alpenvorland lockt die idyllische und ursprünglich anmutende Naturlandschaft des Allgäus mit sattgrünen Wiesen, dazwischen kleine Seen und im Hintergrund die imposante Bergwelt. Verreisen Sie ans Bayerische Meer, den Chiemsee mit seinem tiefblauen Wasser vor der Kulisse der Chiemgauer Berge. Ewiger Frühling, sanftes Licht und ein Leben wie „Gott in Frankreich“ erleben Sie an der Cote d`Azur.

Unsere Mitarbeiter füllen all das mit Leben durch zuvorkommendes und an Ihren Wünschen orientiertes Handeln. Die Direktorinnen und Direktoren aller Hotels und Ferienanlagen sind Ihre persönlichen Gastgeber und sorgen mit ihren Teams dafür, dass Sie sich wohlfühlen. Willkommen in der GEW-Urlaubswelt. Genießen Sie die schönste Zeit des Jahres bei und mit uns.

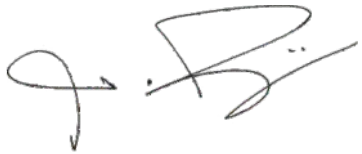

Ihr
Wilfried Furtwängler
Geschäftsführer

SYLT	Ferienzentrum Wenningstedt	Seite 4 - 5
RÜGEN	Rügener Ferienhäuser Hotel „Haus Halliger“	Seite 6 - 9
USEDOM	Ferienzentrum Trassenmoor	Seite 10 - 11
MÜRITZ	Ferienzentrum Yachthafen Rechlin Yachthafen Rechlin	Seite 12 - 15
BERLIN	Seehotel Grunewald	Seite 16 - 17
ALLGÄU	Ferienclub Maierhöfen Hotel „Das Allgäu“	Seite 18 - 21
CHIEMSEE	Hotel „Farbinger Hof“	Seite 22 - 23
CÔTE D'AZUR	Ferienzentrum Les Tourelles Schlosshotel „Les Tourelles“	Seite 24 - 27
KREUZFAHRTEN	Hochseekreuzfahrten Flusskreuzfahrten	Seite 28 - 31

SYLT

Die Perle der Nordsee ist verträumt, romantisch, natürlich, wild, stylisch und … umhüllt vom Meer. Hier umarmt Dich der Wind, der auch die Gräser singen lässt. Atme die kostbare Seeluft. Komm und berausche Dich an Gezeiten und Dünen, Orten und Landschaften. Erlebe Sylt.

PLUS PAKET

„Sylter Schlemmerwochen“
in „Fakten & Preise“ Seite 3

Ferienzentrum Wenningstedt

Einen Steinwurf entfernt vom Strand, direkt hinter den Dünen liegt Ihre gemütliche Ferienwohnung in Wenningstedt-Braderup. Frisch, nordisch, familiär und einladend sind die modernen Wohnungen und Appartements eingerichtet und mit allen Dingen, die das Leben schöner und bequemer machen, ausgestattet. Alles ist genauso, wie Sie es gewohnt sind.

MEIN TIPP

„Ein Ausflug mit dem Schiff zu den Seehundbänken mit Seetierfang ist sehr interessant. Und mein kulinarischer Tipp: In unserem Restaurant ‚Ekke Nekkepen' bereiten wir köstliche, fangfrische Fische für Sie zu."

Birgit Carstensen

Ihre Gastgeberin
Birgit Carstensen

RÜGEN

Ein Kap. Viele Strände. Einige Seebäder. Einmalige Architektur. Das Ganze auf einer Insel. Von sagenreich bis abenteuerlich über natürlich und kurios bis hin zu gesund und aktiv. Du erlebst es auf, am, unter oder im Wasser. Werde Inselexperte auf Rügen, Du und Deine Familie.

Der Blick vom Leuchtturm macht Dich süchtig. Lass Dir den Wind um die Nase wehen. Und? Heute schon Bernstein entdeckt? Komm nach Rügen. Denn hier ist alles echt und unverfälscht.

RÜGEN

Rügener Ferienhäuser

Einen traumhaften Ostsee-Blick und den typischen Strandkorb buchen Sie mit Ihrer Ferienwohnung am Hochufer in Göhren auf Rügen gleich mit. Zuvorkommend ausgestattet und sogar mit dem „Gustav“, dem Qualitätssymbol für besonders familienfreundlichen Urlaub ausgezeichnet, machen Sie traumhafte Ferien mit all Ihren Lieben direkt am Meer. Garantiert frei und ungebunden.

PLUS PAKET

„Moin Moin Rügen!“
in „Fakten & Preise“ Seite 5

MEIN TIPP

„Genießen Sie eines der besten Frühstücksbuffets der Insel in unserem Hotel ‚Haus Halliger‘. Anschließend geht es mit dem Schiff entlang der Kreideküste nach Binz und mit der Rügener Bäderbahn ‚Rasender Roland‘ zurück nach Göhren.“

Birgit Carstensen

Ihre Gastgeberin
Birgit Carstensen

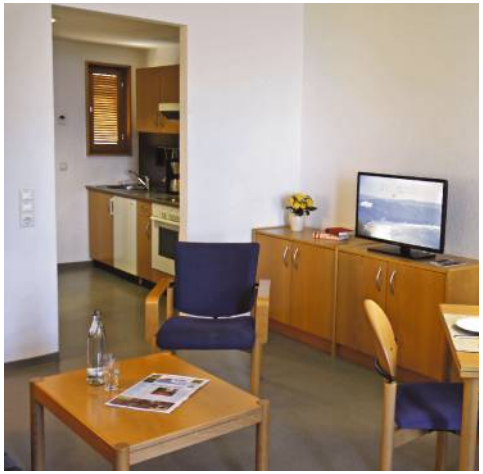

Hotel „Haus Halliger“

Die alte, denkmalgeschützte Ferienvilla mit einmaligem Seeblick am weißen Sandstrand ist der perfekte Ferienort. Dort verwöhnen wir Sie nach Strich und Faden. Ein lecker und liebevoll zubereitetes Ferien-Frühstück wartet schon auf Sie. Kuschelige Zimmer mit moderner Ausstattung lassen keine Wünsche offen. Buchen Sie jetzt Ihr Zimmer mit Meerblick.

PLUS PAKET

„Rügen Ahoi!“
in „Fakten & Preise“ Seite 7

USEDOM

Möwengeschrei. Wellenrauschen. Muschelsuchen. Usedom schenkt Dir real gewordene Träume. Schick Deine Gedanken auf die Reise. Vergiss einfach alles, was Dich belastet. Denn hier gibt das Rauschen des Meeres den Takt vor. Usedom ist für Urlaubsmenschen.

PLUS PAKET

„Auftanken auf Usedom“
in „Fakten & Preise“ Seite 9

Ferien-zentrum Trassenmoor

Genießen Sie Ihren Urlaub in der modernen, Ferienwohnung in Trassenheide auf Usedom. Ideal für die ganze Familie, komfortabel ausgestattet und für alle Eventualitäten gerüstet bietet die Wohnung idyllisch am Waldrand gelegen, nur zehn Gehminuten vom Sandstrand entfernt einen traumhaften Urlaub. Sauberes Meer und weißer Sand sind mehrfach ausgezeichnet. Ein echter Familientipp.

MEIN TIPP

„Abends mit dem Schiff entlang der Küste von Zinnowitz nach Heringsdorf und zurück mit der Bäderbahn. Herrlich! Übrigens, das Brauhaus in Heringsdorf bietet einmalige Erlebnisgastronomie."

Birgit Carstensen

Ihre Gastgeberin
Birgit Carstensen

MÜRITZ

Wer die Wahl hat, hat hier seinen Lieblingssee. Im Land der „tausend Seen“ findest Du Freiheit und Abenteuer, Natur zum Durchatmen, Wasser zum Abtauchen und ein Segel im Wind. Löse den Knoten. Komm nach Rechlin.

Hier wachst Du mit den Fischen und Wasservögeln auf und genießt den Sonnenaufgang vom Wasser aus. Ferien auf dem Hausboot. Außergewöhnlich und faszinierend. Du wirst für immer bleiben.

PLUS PAKET

„Radlertage an der Müritz“
in „Fakten & Preise“ Seite 11

MÜRITZ

Wo, wenn nicht hier, mieten Sie Ihre Motor-, Segelyacht oder ein führerscheinfreies Hausboot? In der benachbarten Wassersportschule machen Sie innerhalb kurzer Zeit Ihren Bootsführerschein für das Binnengewässer und sind Ihr eigener Kapitän. Fürs Wasserwandern gibt es führerscheinfreie Hausboote. Entdecken Sie das Revier in den Gewässern von Brandenburg, Mecklenburg-Vorpommern und Berlin.

PLUS PAKET

„Urlaub auf dem Wasser“
in „Fakten & Preise“ Seite 13

MEIN TIPP

„An der Südspitze des Plauer Sees liegt der BÄRENWALD Müritz. Dort gibt es echte Braunbären. Spielplätze, ein Bistro und ein Shop runden das Angebot ab."

Klaudia Ringguth

Ihre Gastgeberin
Klaudia Ringguth

Ferienzentrum Yachthafen Rechlin

Am Ufer der Kleinen Müritz, mitten in der romantischen Mecklenburgischen Seenplatte in Rechlin liegt das Ferienzentrum Yachthafen Rechlin. Ein perfektes Urlaubsdomizil. Moderne und liebevoll eingerichtete Ferienwohnungen für Familien, Paare, gerne mit oder ohne Vierbeiner. Auch die frisch zubereiteten Leckereien in unserem Restaurant - köstlich. Kurzum: Warten Sie nicht zu lange. Kommen Sie nach Rechlin.

BERLIN

Anfänger? Oder Wiederholungstäter? Berlin ist mehr als Alexanderplatz, Siegessäule, Reichstag und Co. Das pulsierende Leben der Großstadt wartet auf Dich. Sagenhafte Trödelmärkte, ausgelassene Szenecafés und alte Eckkneipen. Plus Erholung im Seehotel. Klingt nach mehr, oder?

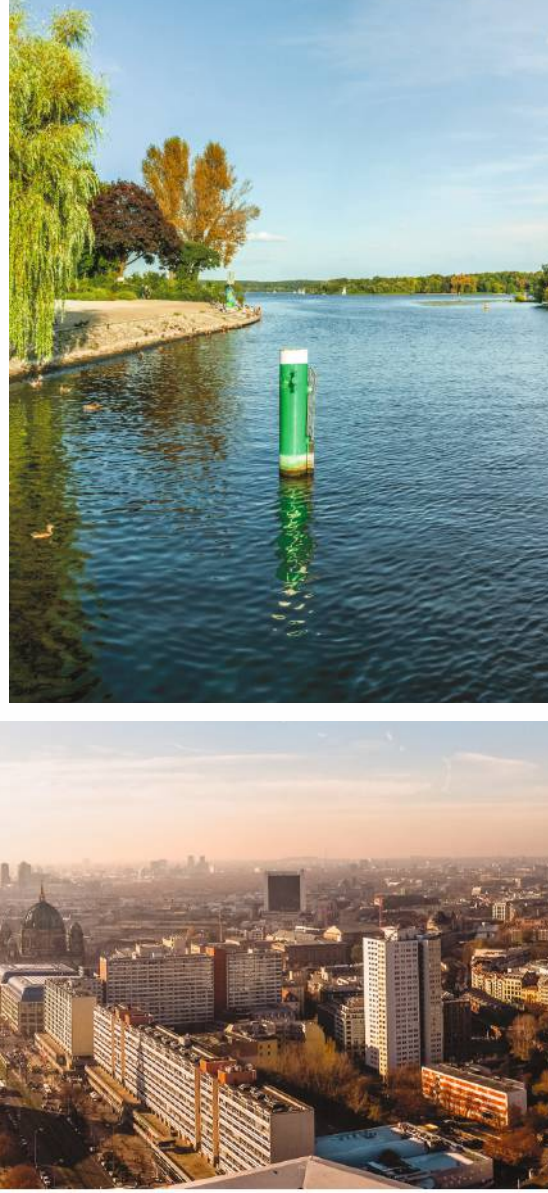

PLUS PAKET

„Beste-Freunde-Zeit“
in „Fakten & Preise“ Seite 15

Seehotel Grunewald ★★★★

Das Seehotel Grunewald liegt mitten im Grünen. Trotzdem erleben Sie die Metropole Berlin mit allem, was dazugehört. Mit dem (kostenlosen) Berlin-Ticket in der Tasche sehen Sie Berlin und Potsdam von allen Seiten. Und sollte Ihnen mal die Puste ausgehen, lassen Sie die Seele baumeln und genießen Sie die Ruhe des Seehotels direkt an der Havel. Familien, Paare, Singles, Jung und Alt - wir freuen uns auf alle. Berlin is calling.

MEIN TIPP

„Panoramapunkt am Potsdamer Platz. Der schnellste Aufzug, die beste Aussicht mit Panoramacafé, rundum verglast!“

Ihr Gastgeber
Arno Weßler

ALLGÄU

Urlaub auf dem Land. Barfußlaufen und draußen toben. Blumenpflücken, Stöcke sammeln. Die Wiesen rauf und runter wetzen. Hinfallen und wieder aufstehen. Lachen und träumen.

Im Allgäu ist Dein Urlaub perfekt. Naturnah und frei. Sogar das Essen macht glückselig. Würziger Käse aus frischer Allgäumilch, besonders lecker in Verbindung mit Spätzle, viel Haus- und Selbstgemachtes. Was willst Du mehr?

ALLGÄU

Ferienclub Maierhöfen

Sie finden unsere Bungalows mitten im Grünen. Kochen Sie selbst oder genießen Sie die typischen Speisen der Region in unserem Restaurant. Ob Winter oder Sommer, hier wird es nicht langweilig. Buchen Sie Ihren Platz an der Sonne und bringen Sie alle mit. Denn hier wird alles gut.

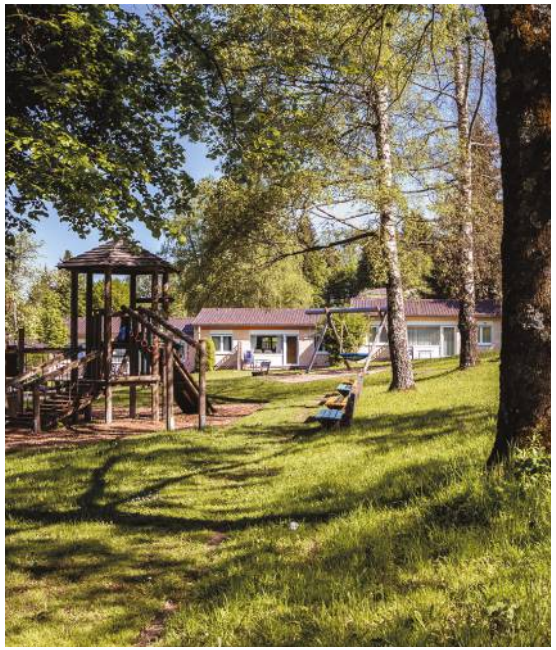

PLUS PAKET

„Familien-Erlebniswochen“
in „Fakten & Preise“ Seite 17

Hotel „Das Allgäu“

Sommers wie winters sorgt „Das Allgäu“ für einen perfekten Urlaub. Ein Hotel. Viele Angebote. Und alle Zutaten vom Feinsten: ein Frühstück mit Aussicht, unser Wellness-Programm mit Sauna, Dampfbad und Schwimmbecken, ein ruhiges, komfortables Zimmer für Ihren Rückzug und vor der Haustür Allgäuer Natur pur. Sie machen den Rest. Erholen Sie sich gut.

MEIN TIPP

„Wie in einer anderen Welt fühlen Sie sich im Eistobel. Wasserfälle, Strudellöcher, Felswände. Ein gut gesicherter Pfad führt durch das Naturschutzgebiet in Maierhöfen. Echt sehenswert.“

Hans Günter Jung

Ihr Gastgeber
Hans Günter Jung

PLUS PAKET

„Allgäuer Vital Wochen“
in „Fakten & Preise“ Seite 19

CHIEMSEE

Ein hölzerner Steg führt auf den weiten See hinaus. Im Morgennebel, weit draußen, die blauen Berge, am Ufer saftige Wiesen. Auf der Herreninsel das königliche Schloss. Die Aussicht ist der Gipfel. Neben heimeligen Häusern, gemütlichen Menschen. Alles zum Niederknien schön. Das ist Urlaub in der „guten Stube“. Chiemsee, wir kommen!

PLUS PAKET

„Die Zeit anhalten“
in „Fakten & Preise“ Seite 21

Hotel ★★★ SP
Farbinger Hof

Ankommen und sofort wohlfühlen. Der Name unseres Hotels ist Programm. Idyllisch, inmitten der Natur liegt der ehemalige bayerische Reiterhof mit seinen urgemütlichen, im Landhausstil eingerichteten, aber modern ausgestatteten Zimmern. Hier verwöhnen wir Sie mit unserem leckeren, deftigen Buffet. Morgens gibt es frische Brötchen und selbstgebackenen Kuchen. Fitness- und Wellnessangebote verstehen sich von selbst. Einmal Farbinger Hof - immer Farbinger Hof. Versprochen.

MEIN TIPP

„Wanderung auf die Maisalm (2 Std.). Lassen Sie sich auf der Alm mit einer zünftigen Brotzeit oder deftigen bayerischen Schmankerln verwöhnen. Im Winter können Sie die Tour mit einer Schlittenfahrt beenden."

Ihr Gastgeber
Andreas Röhrle

CÔTE D'AZUR

Voilà la France! Liebe und Rotwein. La Bohème und High Society. Palmen, Zypressen und Orangenbäume. Das Wetter? Nie zu kalt. Nie zu heiß. Azurblaues Meer und Sonne das ganze Jahr. Stoff, aus dem die Träume sind.

Schlürfe Deinen Kaffee und tue den ganzen Tag nichts. Das ist die Gebrauchsanweisung für Deinen Urlaub in Sainte-Maxime an der Côte d´Azur.

CÔTE D'AZUR

Ferienzentrum
Les Tourelles

Gleich neben dem historischen Schloss liegt Ihre Ferienwohnung mit Blick auf die Bucht von Saint-Tropez. Ganz nach Belieben ist Platz für zwei, vier oder sechs Personen. Kochen Sie selbst mit wunderbar frischen Zutaten vom Markt. Aber gerne servieren wir Ihnen auch leckeres Abendessen und Frühstück in unserem Restaurant. Mit einem umfangreichen Sport- und Fitnessangebot für Groß und Klein garantieren wir einen besonders familienfreundlichen Empfang und Aufenthalt.

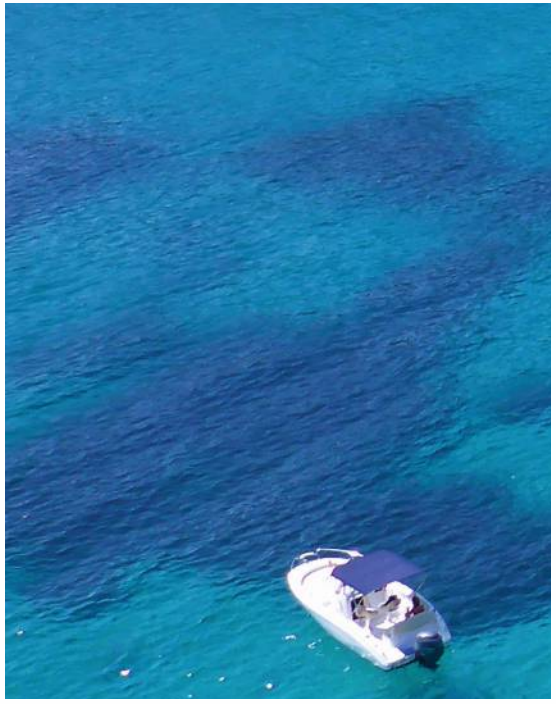

PLUS PAKET

„Überwintern an der Côte d'Azur"
in „Fakten & Preise" Seite 23

Schlosshotel
Les Tourelles

Das historische Schlosshotel Les Tourelles ist von einem prächtigen Palmengarten umgeben und lädt Sie ein, auf der fürstlichen Terrasse den Blick auf das Meer zu genießen. Wer mag, bucht die Suite auf dem Schlossdach mit Himmelbett und wundervollem Blick auf die Bucht von Saint-Tropez. Aber auch alle anderen Zimmer sind nichts Alltägliches. Ein mediterranes Abendessen und ein traumhaftes Frühstück servieren wir Ihnen in unserem Restaurant „Le Jardin Provencal". Wir sprechen Ihre Sprache. Aber finden Sie es selbst heraus, in Sainte-Maxime im Schlosshotel Les Tourelles.

PLUS PAKET

„Golfen an der Côte d'Azur"
in „Fakten & Preise" Seite 25

MEIN TIPP

„Fahren Sie nach Saint-Tropez, eine wunderbare alte Stadt. Ein Highlight dort ist das Gendarmerie-Museum, bekannt durch die Filme mit Louis de Funès."

Daniel Cully

Ihr Gastgeber Daniel Cully

HOCHSEE KREUZFAHRTEN

Lebe Deinen Traum. Reise auf dem Meer. Entdecke fremde Länder. Fühle Dich wie einst die großen Seefahrer. Du wirst nette Menschen kennenlernen und wahre Gastfreundschaft erfahren, große Kultstätten besuchen. Steig ein. Hier wartet Dein Traumschiff.

REISE-DETAILS in „Fakten & Preise“ Seite 27

Dubrovnik

LA DOLCE VITA - ITALIEN, WIR KOMMEN!

Ihr Traumschiff, die MS ARTANIA, durchkreuzt mit Ihnen die Adria bis zum Ligurischen Meer. Dabei werden Sie nach Strich und Faden verwöhnt. Mediterrane Köstlichkeiten sowie ein kurzweiliges Unterhaltungsprogramm begleiten Sie an Bord. Venedig, Genua und Dubrovnik, die vom Ätna dominierte Insel Sizilien, Sardinien und natürlich Rom, „die ewige Stadt“, machen Lust, auf dem Meer zu schippern.

ESPAÑA OLÉ IM WESTLICHEN MITTELMEER

Bunt, feurig, atemberaubend - quirlige Städte und beschauliche Landstriche. Erleben Sie eine temperamentvolle Reise auf der MS ARTANIA nach Barcelona über die Seefahrerstadt Lissabon bis ins nordafrikanische Tanger. Erkunden Sie Land und Leute und genießen Sie dabei die Mittelmeersonne.

Barcelona

Rio de Janeiro

VOM ZUCKERHUT INS MITTELMEER

Richtig! Leinen los in Buenos Aires/Argentinien. Denn von hier startet Ihre Kreuzfahrt mit MS ARTANIA entlang der Küste Südamerikas, über den Atlantik ins Mittelmeer. Sammeln Sie unvergessliche Eindrücke aus der Welt von Tango und Wein, Zuckerhut und Rum, Kakao und Kaffee, Lagunen und Wasserfällen und einer exotischen Flora und Fauna.

FLUSS KREUZFAHRTEN

Auf die Flüsse, fertig, los! Die größten Flüsse Europas sind auch die schönsten. Und an ihren Ufern findest Du die berühmtesten Städte. Wir suchen Entdecker. Bist Du dabei?

REISE-DETAILS in „Fakten & Preise“ Seite 29

Passau

DONAUKREUZFAHRT

An Bord der MS ROSSINI vergessen Sie die Hektik des Alltags – lassen Sie sich verwöhnen und bedienen. Obwohl ständig in Bewegung, überträgt sich die Langsamkeit des Schiffes wohltuend auf Seele und Gemüt. Erwachen Sie jeden Morgen an einem neuen Ort wie Wien, Bratislava oder Budapest. Herzlich willkommen an Bord!

DONAUDELTA & SCHWARZES MEER

Die MS ROSSINI und die MS PRINCESS DE PROVENCE laden Sie ein auf eine Flusskreuzfahrt der Superlative. Entspannt reisen, gut essen, musikalische Live-Unterhaltung, Panoramabar und vieles mehr. Die Wachau in Österreich, die Puszta in Ungarn, das Eiserne Tor in den Karpaten und zu guter Letzt das Naturparadies des Donaudeltas sind nur einige Länder und Landschaften, die wir mit dem schwimmenden Hotel kreuzen. Wir versprechen eine denkwürdige Reise.

Budapest

Stralsund

INSEL-HOPPING

Steigen Sie ein und entdecken Sie die Perlen der Ostsee. Wir starten in Stralsund und besuchen mit der MS KÖNIGSTEIN eine Woche lang wundervolle Ostseeinseln wie Rügen, Usedom oder Fischland-Darß-Zingst. Phantastische Boddenlandschaften und traditionsreiche Hansestädte entdecken Sie auf dieser Kreuzfahrt mit der MS KÖNIGSTEIN.

FERIENZENTRUM WENNINGSTEDT

Westerstraße 38
25996 Wenningstedt-Braderup

Tel.: 04651 943 140
E-Mail: info@ferienzentrum-wenningstedt.de
Web: www.ferienzentrum-wenningstedt.de

HOTEL „HAUS HALLIGER"

Carlstraße 7
18586 Ostseebad Göhren

Tel.: 038308 527-00
E-Mail: info@hotel-halliger.de
Web: www.hotel-halliger.de

RÜGENER FERIENHÄUSER

Carlstraße 7
18586 Ostseebad Göhren

Tel.: 038308 527-00
E-Mail: info@ruegener-ferienhaeuser.de
Web: www.ruegener-ferienhaeuser.de

SERVICE CENTER

GEW FERIEN GMBH

Lurgiallee 14
60439 Frankfurt am Main

Tel.: 069 138 261 200
E-Mail: kontakt@gew-ferien.de
Web: www.gew-ferien.de

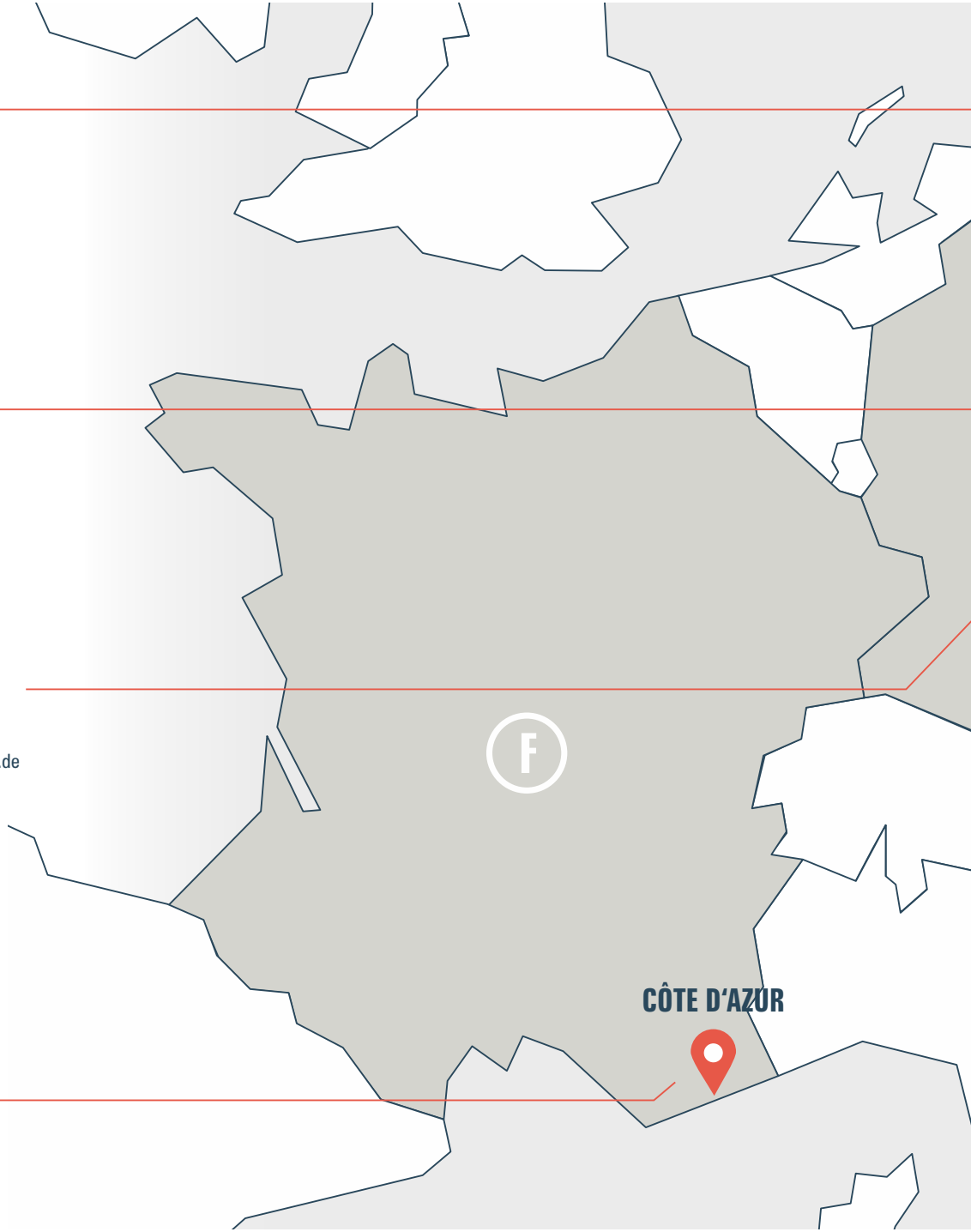

SCHLOSSHOTEL „LES TOURELLES"

5–7, Boulevard des Cistes
F–83120 Sainte-Maxime

Tel.: +33 (0) 494 960 249
E-Mail: info@lestourelles.fr
Web: www.hotel-lestourelles.de

FERIENZENTRUM „LES TOURELLES"

5–7, Boulevard des Cistes
F–83120 Sainte-Maxime

Tel.: +33 (0) 494 960 249
E-Mail: info@lestourelles.fr
Web: www.ferienzentrum-lestourelles.de

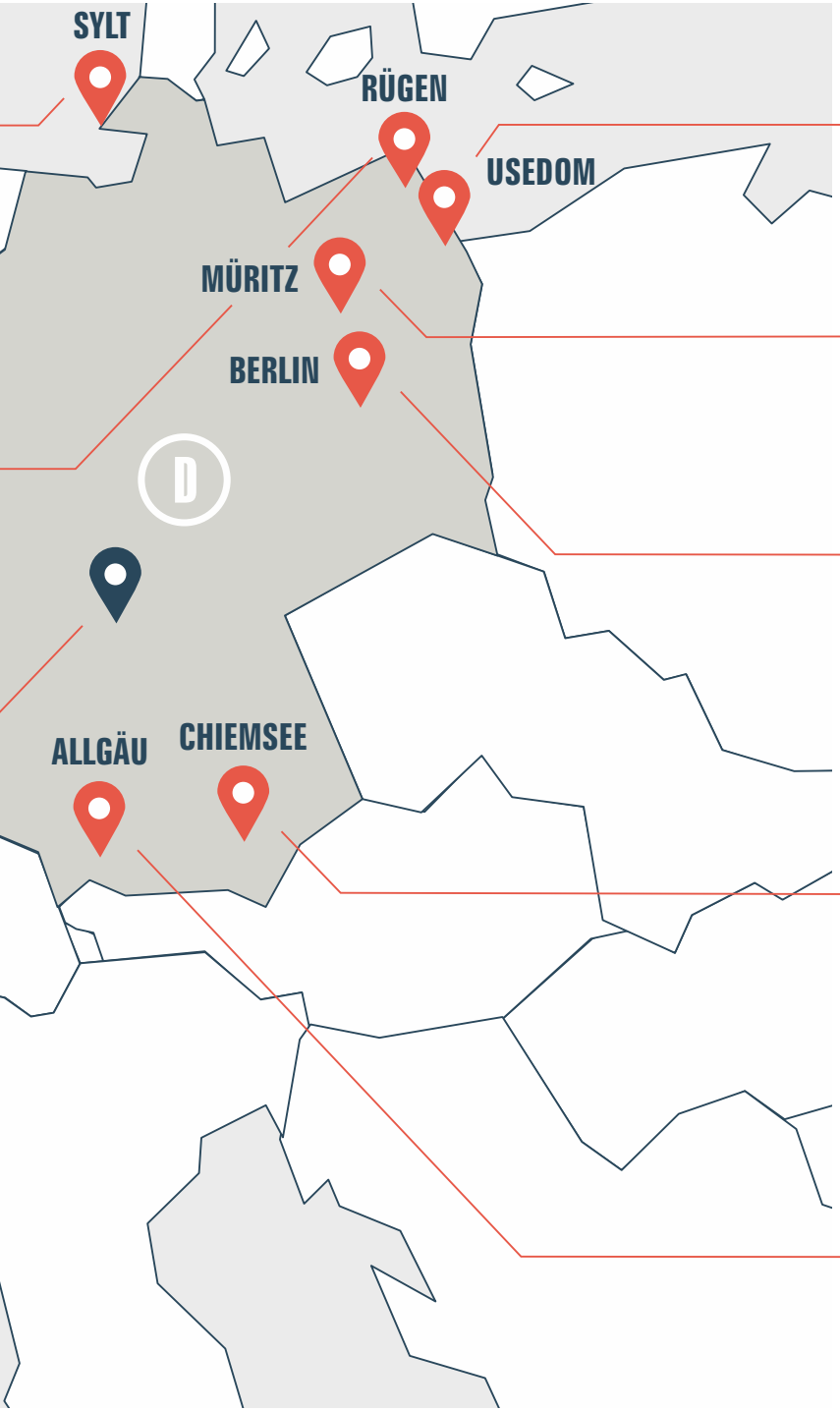

FERIENZENTRUM TRASSENMOOR

Försterei 5
17449 Trassenheide

Tel.: 038371 20 192
E-Mail: info@trassenmoor.de
Web: www.trassenmoor.de

FERIENZENTRUM YACHTHAFEN RECHLIN

Fritz-Reuter-Straße 52-53
17248 Rechlin

Tel.: 039823 20 520
E-Mail: info@yachthafen-rechlin.de
Web: www.yachthafen-rechlin.de

SEEHOTEL GRUNEWALD

Straße am Schildhorn 5
14193 Berlin

Tel.: 030 300 970-0
E-Mail: info@seehotel-grunewald.de
Web: www.seehotel-grunewald.de

HOTEL „FARBINGER HOF"

Rottauer Straße 75
83233 Bernau

Tel.: 08051 98 69-0
E-Mail: info@farbingerhof.de
Web: www.farbingerhof.de

FERIENCLUB MAIERHÖFEN

Stockach 1
88167 Maierhöfen

Tel.: 08383 9220-0
E-Mail: info@ferienclub-maierhoefen.de
Web: www.ferienclub-maierhoefen.de

HOTEL „DAS ALLGÄU"

Stockach 1
88167 Maierhöfen

Tel.: 08383 9220-0
E-Mail: info@hotel-das-allgaeu.de
Web: www.hotel-das-allgaeu.de

SCHNELL,
EINFACH & SICHER
BUCHEN
GEW-FERIEN.DE

ICH WEIß WO DIE REISE HIN GEHT. DU AUCH?

Weiteres in
FAKTEN
& PREISE

IMPRESSUM

Herausgeber:
GEW Ferien GmbH
Lurgiallee 14, 60439 Frankfurt am Main, Tel: +49 (0) 69 138 261-200, kontakt@gew-ferien.de, www.gew-ferien.de
Geschäftsführer: Wilfried Furtwängler, Werner Hänicke

Redaktion: Claudia Reinke, Brigitte Köhne-El Lamy, Katherina Nitsch

Konzept, Gestaltung, Werbetext: H+R Marketing Consulting, Dirolfstr. 7, 67549 Worms, www.hr-marketing.de

Druck: apm – alpha print medien AG, Kleyerstraße 3, 64295 Darmstadt, www.apm.ag

Bildnachweis: Nann-Nauke Jaschinski: S. 5, 8, 11 * Holger Widera: S. 5 * Julia Zimmermann: S. 2, 5, 10, 14, 15, 16, 23, 26, 27 * Claudia Reinke: S. 8 * Thomas Ruddies: S. 8, 9 * Agentur Waterkant: S. 13 * Annette Lau: S. 15 * Jochen Eckel: S. 17 * Helmuth Scham: S. 20, 21 * Rainer Abel: S. 23 * Phoenix Reisen: S. 28 * Horst Bauer: S. 30
Folgend aus Fotolia.com: kite_rin S. 32 * esthermm - Umschlag * pure-life-pictures S. 16 * Scanrail S. 31 * CPN S. 22 * ARochau S. 19 * torwaiphoto - Preisteil * Katja Xenikis - Preisteil * RABE Media - Preisteil * Wolfgang Zwanzger S. 31 * Sergii Figurnyi S. 31 * dreamer4787 S. 28 * Mapics S. 28 * ekaterina_belova S. 28 * pure-life-pictures S. 16 * tunedin S. 20 * Arochau S. 19 * Alexander Raths S. 19 * Countrypixel S. 18 * Ekaterina Pokrovsky S. 25 * photosainttropez S. 24 * Boris Stroujko S. 24, 25 * Mpc92 S. 26 * AVTG S. 13 * nataliaderiabina S. 12 * idee23 S. 10 * haiderose S. 11 * Mirko Boy S. 8 * travelguide S. 6 * M. Schönfeld S. 6 * drubig-photo S. 6 * Rico K. S. 7 * Jenny Sturm S. 4 * Daniel Reitz S. - Umschlag * mmphoto - Umschlag * Sunny studio - Titelseite * Galyna Andrushko - Titelseite

Haftungsausschluss: GEW Ferien übernimmt keine Haftung für eingereichte Manuskripte und Fotos. Alle veröffentlichten Fotos und Beiträge sind urheberrechtlich geschützt. Ohne schriftliche Genehmigung der GEW Ferien GmbH ist eine Verwertung außerhalb der Grenzen des Urhebergesetzes unzulässig. Für fehlerhafte und unvollständige Angaben im Katalog zu den eigenen Häusern haftet GEW Ferien nur bei Vorsatz oder grober Fahrlässigkeit.

Redaktionsschluss: 18.09.2017

GEW Ferien GmbH
Lurgiallee 14
60439 Frankfurt am Main

Telefon 069 138 261-200
Fax 069 138 261-310

E-Mail kontakt@gew-ferien.de
Web gew-ferien.de

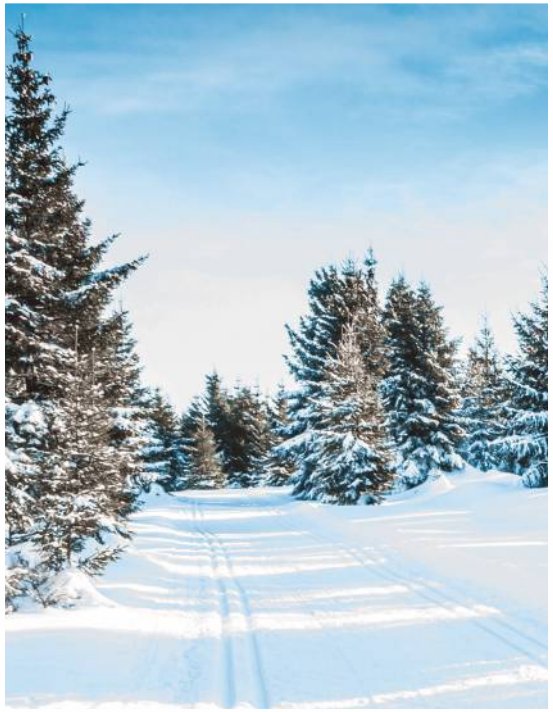

WIR BERATEN SIE GERNE
unter 069 138 261-200

AKTUELLE ANGEBOTE
auf GEW-FERIEN.DE