bis
-30%
Vorteil

SO HAB ICH MIR DAS GEWünscht!

GEW Ferienglücklich. 2020

Industriegewerkschaft
Bauen-Agrar-Umwelt

251

GEW Ferienglücklich. 2020

LIEBE LESER UND BETRACHTER,

mit dem aktuellen Katalog präsentieren wir Ihnen das Angebot der GEW Ferien in neuem GEWand. Mit ausdrucksstarken Bildern, die die schönsten Ferienziele von Sylt bis Südfrankreich, von der Ostsee bis zu den Alpen perfekt in Szene setzen. Unverändert ist das Leistungsversprechen, das wir als GEW Ferien geben: persönlicher Service, familiäre Atmosphäre, faire Preise und Top-Lagen. Damit begeistern wir als zuverlässiger Reiseveranstalter und Betreiber von individuell geführten Hotels und Ferienanlagen seit jeher unsere Gäste.

Für alle unsere Gastgeber und ihre Mitarbeiter ist es ein persönliches Anliegen, unseren Gästen einen außerGEWöhnlichen Traumurlaub zu bieten. Eine Wohlfühlzeit, weit weg vom Alltag. Alle Häuser sind perfekt auf die Bedürfnisse einer "ferienglücklichen Zeit" ausgerichtet. Jeder findet hier seine individuellen Glücksmomente zu äußerst fairen Preisen. Ob frische Brise oder Sonne satt, hohe Berge oder flache Küsten, Seen, Flüsse oder Meer, Aktivurlauber oder Ruhesuchender. Für jeden ist ein Traumurlaub dabei.

In unserer neuen GEW Ferienwelt bieten wir Ihnen online monatlich attraktive Reiseangebote und unterhaltsame Geschichten aus unseren GEW Hotels und Ferienanlagen. Näheres auf Seite 49.

Alle Häuser befinden sich in absoluten Top-Lagen. Etwa an der Nord- und Ostsee auf den Trauminseln Sylt, Rügen und Usedom. Oder an der Müritz, die Sie per Hausboot erkunden können. Spannend ist eine Reise in den Grunewald, der mit der pulsierenden Metropole Berlin und der malerischen Havel für viel Abwechslung sorgt. Idylle pur in traumhafter Natur bietet das Alpenvorland mit sattgrünen Wiesen, malerischen Seen und majestätischen Bergen. Beeindruckend auch der tiefblaue Chiemsee mit der atemberaubenden Kulisse der Chiemgauer Berge. Und wo könnte man besser ins Savoir vivre, die französische Art zu leben, eintauchen als an der bezaubernden Côte d'Azur.

Attraktive Ziele unserer Kooperationspartner von Kärnten über den Gardasee bis an die italienische und kroatische Adria sowie Hochsee- und Fluss-Kreuzfahrten machen unser Reiseangebot komplett. Unsere Gastgeber heißen Sie in der vielfältigen GEW Urlaubswelt herzlich willkommen. Genießen Sie die schönste Zeit des Jahres bei uns und mit uns. Am besten nehmen Sie gleich an unserem attraktiven **Gewinnspiel auf Seite 48 teil. Hier können Sie eine Woche Ferien in einem der GEW Hotels und Ferienanlagen gewinnen.**

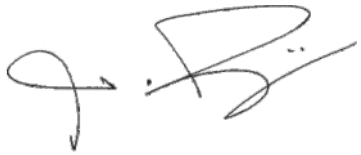

Ferienglückliche Grüße
Wilfried Furtwängler
Geschäftsführer

SYLT	Ferienzentrum Wenningstedt	Seite 12 - 13
RÜGEN	Rügener Ferienhäuser Hotel „Villa Halliger“	Seite 14 - 17
USEDOM	Ferienzentrum Trassenmoor	Seite 18 - 19
MÜRITZ	Ferienzentrum Yachthafen Rechlin Yachthafen Rechlin	Seite 20 - 21
BERLIN	Seehotel Grunewald	Seite 22 - 23
ALLGÄU	Hotel „Das Allgäu“ Ferienclub Maierhöfen	Seite 26 - 29
CHIEMSEE	Hotel „Farbinger Hof“	Seite 30 - 31
CÔTE D'AZUR	Schlosshotel „Les Tourelles“ Ferienzentrum Les Tourelles	Seite 32 - 35

UNSERE PARTNERANGEBOTE

1 WOCHE URLAUB GESCHENKT
Großes GEW Gewinnspiel
auf Seite 48

KÄRNTEN	Hotel Nockberge Almerlebnis	Seite 37
GARDASEE	Piccola Gardiola - Concept Village	Seite 38
VENEZIEN	Centro Vacanze Cavallino	Seite 39
TRIEST	Camping Village Mare Pineta	Seite 40
MALI LOŠINJ	Camping Village Resort Poljana	Seite 41
KREUZFAHRTEN	Hochseekreuzfahrten Flusskreuzfahrten	Seite 42 - 45

ENTDECKE DEIN FERIENGLÜCK

GEW Ferienziele bestechen durch ihre einzigartige Lage in den schönsten Ferienregionen in Deutschland und Südfrankreich. Sie sind der ideale Ausgangspunkt für vielfältige Aktivitäten ob auf, am oder im Wasser, ob an der flachen Küste oder in den Bergen. Ursprüngliche Natur, malerische Landschaften und lebendige Städte bilden eine eindrucksvolle Kulisse für erlebnisreiche Ferien, die Du nicht vergisst.

SEI FREI UND UNGEZWUNGEN

Nur wer sich wohlfühlt, kann loslassen und entspannen. Deshalb werden in den GEW Hotels- und Ferienanlagen Ungezwungenheit, Freundlichkeit, herzliche Wärme und Gemütlichkeit großgeschrieben. Hier kann jeder so sein, wie er ist. Eher leger oder lieber chic, sich selbst versorgen oder verwöhnen lassen, heute so und morgen anders. Alles ist möglich. Hier findet jeder den Traumurlaub, der zu ihm passt.

GENIEßE HERZLICHE GASTFREUNDSCHAFT

Gastgeber im besten Sinne heißen Dich in unseren Hotels und Ferienanlagen herzlich willkommen. Mit unaufdringlicher Aufmerksamkeit gehen sie auf Deine individuellen Wünsche ein. Mögen sie noch so klein sein. Denn manchmal machen Kleinigkeiten den großen Unterschied. Du musst Dich um nichts kümmern und kannst Deine individuelle Auszeit in vollen Zügen genießen.

ZWEISAMZEIT FÜR PAARE

Entspannt und ganz in Ruhe Zeit zu zweit erleben. Ein ganz spontaner romantischer Kurztrip. Oder aktiv den Sommer- oder Winterurlaub verbringen. Paare finden bei GEW Ferien alles, was sie sich für eine Auszeit vom Alltag wünschen. Ursprüngliche Natur, malerische Landschaften und spannende Kulturangebote schaffen den perfekten Rahmen für gemeinsame Glücksmomente. Auch Alleinreisende fühlen sich in den GEW Hotels und Ferienanlagen sehr wohl, denn hier kannst Du in Gesellschaft mit anderen Gästen sein oder die vielfältigen Rückzugsmöglichkeiten nutzen.

GEMEINSAMZEIT MIT DER FAMILIE

Unsere familienorientierten Hotels und Ferienanlagen bieten viel Platz für große und kleine Gäste und vielfältige Möglichkeiten für familiengerechte Aktivitäten. Ob im Hotel mit Rundum-Service oder in den perfekt ausgestatteten Ferienwohnungen und -häusern. Ihre bevorzugte Lage macht sie zum idealen Ausgangspunkt für gemeinsamen Spaß. Faire Preise schonen zudem die Urlaubskasse und Ihr genießt mehr Urlaub für weniger Geld.

NORDISCHE KOMBINATION: DREI TRAUMINSELN, 1.000 SEEN UND EINE METROPOLE

Nord- und Ostsee sind das optimale Terrain für Strandläufer, Wasserratten, Sandburgenbauer und alle, die die endlose Weite des Meeres und eine erfrischende Brise in atemberaubender Natur mögen. Mit Sylt, Usedom und Rügen haben wir drei Trauminseln des Nordens im Programm. Sie verzaubern mit weitläufigen Stränden, feinem, weichem Sand, Dünen und ursprünglichen Landschaften, die durch die stete Auseinandersetzung mit Wind und Wasser immer in Bewegung sind. Dazu sattgrüne Buchenwälder und beeindruckende Seebäder, die von längst vergangenen Zeiten erzählen.

Jenseits der Küste hat der Norden zudem eine einzigartige Naturlandschaft zu bieten: die mecklenburgische Seenplatte. Mehr als 1.000 Seen bilden das größte zusammenhängende Wassersportrevier in Europa und laden zum Baden, Segeln und Hausbootfahren ein. Fünf Nationalparks, darunter der als UNESCO-Weltnaturerbe ausgezeichnete Müritz-Nationalpark, warten darauf, entdeckt zu werden. Ein ganz besonderes Erlebnis bei Nacht: der leuchtende Sternenhimmel. Ebenfalls immer eine Reise wert ist Berlin, wo die malerische Landschaft des Grunewalds auf die kulturelle Vielfalt der pulsierenden Metropole trifft.

Den Norden könnt Ihr ganz entspannt und naturnah mit dem Fahrrad erleben. Überall gibt es gut ausgebaute Radwege und Möglichkeiten für eine norddeutsche kulinarische Pause.

Ob am Meer, am See oder im Grunewald. Der Norden bietet für jeden zahlreiche Möglichkeiten aktiv zu sein. Radeln, wandern, segeln, surfen oder schwimmen. Allein, zu zweit, für Groß und Klein. Die Trauminseln Sylt, Usedom und Rügen sind perfekt für den Strandurlaub mit der ganzen Familie. An der Müritz hingegen kannst Du entspannte Ferien auf dem Hausboot verbringen und die Seenlandschaft mit dem Fahrrad erkunden.

Berlin reizt vor allem mit seinen vielen Facetten, die von gemütlichen Bootstouren auf der Havel über Wanderungen im Grunewald bis zum Besuch der zahlreichen Kulturdenkmäler und Events der Hauptstadt reichen. Überall gibt es viel zu entdecken. Hier findet jeder das Richtige für seine individuellen Glücksmomente.

Unser Koch Ögeday Tan surft gerne – ganz analog auf seinem Board auf Sylt. Auch alle seine Gerichte sind natürlich nicht aus dem Internet, sondern von ihm ganz persönlich entwickelt. Ögeday ist ein absoluter Familienmensch und weiß, dass man nach einem gemeinsamen Tag an der Nordseeluft so richtig Hunger hat. Für Euch hat er uns sogar sein Lieblingsrezept aufgeschrieben – der perfekte Vorgeschmack auf Euren Traumurlaub. Schreibt uns eine E-Mail an ferienwelt@gew-ferien.de, Kennwort „Ögedays Pannfisch“, und probiert die Sylter Küche schon mal zu Hause aus. Lasst Euch die Ferien schmecken.

Ferienzentrum
Wenningstedt

Eure gemütliche Ferienwohnung liegt im Nordwesten von Wenningstedt-Braderup. Direkt an den Dünen, unweit des traumhaften Weststrands. Modern, mit nordischem Charme eingerichtet und mit Strandkorb auf der Terrasse, ist sie wie geschaffen für den entspannten Familienurlaub. Mit vielen Inklusivleistungen. Erholung pur für Groß und Klein.

SYLT

Endloser Sandstrand und Dünen. Im steten Wandel durch Wind, Meer und Gezeiten. Sylt ist immer in Bewegung, einzigartig. Ein vielfältiges Naturerlebnis.

Plus Paket – Mehr fürs Geld
„Rüm Hart, Klaar Kimming“
in „Fakten & Preise“ S. 5

Birgit Carstensen

Eure Gastgeberin
Birgit Carstensen

▶ bitte Umschlag ausklappen

400 m

RÜGEN

Salzige Seeluft, schäumende Gischt und sattgrüne Buchenwälder. Dazu weiße Strände, malerische Fischerhäuser und beeindruckende Seebäder. All das ist Rügen. Es gibt viel zu entdecken und zu erleben. Genieße die einzigartige Insel.

Hans-Jörg Peters – unser Gärtner und Mann für wirklich alle Fälle - ist Rügener seit seinem 4. Lebensjahr. Störtebeker kennt er zwar nicht mehr persönlich ;-), dafür aber jedes Sandkorn und jeden Baum auf der Insel. Seinen Lieblingsplatz hat er hier in unserem wunderschönen Garten gefunden. Zwischen Rosen (übrigens seine Lieblingsblumen), Buchenhecken, Rosmarin und Thymian fühlt er sich nicht nur zu Hause, sondern auch berufen, alles liebevoll zu pflegen. So habt Ihr einen grandiosen Blick auf unsere schöne Ostsee und könnt den Tag duftend umrankt beginnen oder ausklingen lassen. Und übrigens: Hans-Jörg flüstert Euch gerne so manchen Geheimtipp auf der Insel ins Ohr. Entdeckt Rügen - entdeckt Eure Ferien.

Rügener Ferienhäuser

Am Hochufer von Göhren heißen wir Dich in unseren Ferienwohnungen herzlich willkommen. Ob allein, zu zweit oder mit der ganzen Familie. Ruhig gelegen mit traumhaftem Meerblick findest Du Erholung pur. Starte von hier aus zu ausgedehnten Strandspaziergängen oder flaniere über die nahe gelegene Promenade. Lass Dich treiben und inspirieren.

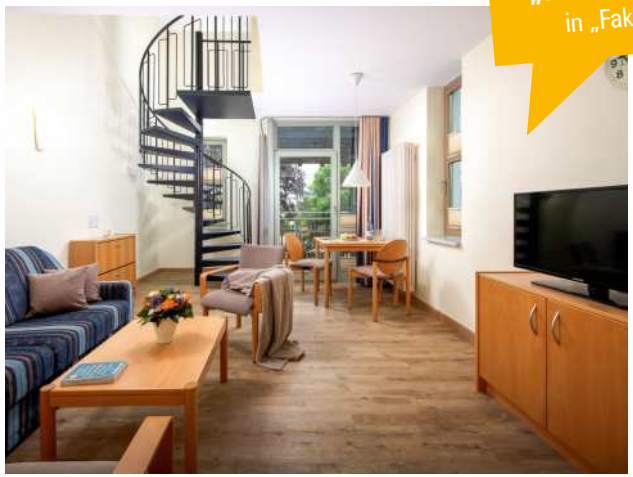

Plus Paket – Mehr fürs Geld
„Winterwellnesswoche"
in „Fakten & Preise" S. 7

bitte Umschlag ausklappen

RÜGEN

Insel der Götter wird Rügen genannt. Denn auf der sonnigsten und größten deutschen Insel treffen Himmel und Erde aufeinander wie sonst nirgendwo. Versprochen! Lass Dich umwehen von der würzigen Brise des Meeres und spüre das Salz auf Deiner Haut.

Birgit Carstensen

Eure Gastgeberin
Birgit Carstensen

Hotel „Villa Halliger“

Eine historische, denkmalgeschützte Ferienvilla ist Dein romantisches Zuhause. Mit Blick über das Meer hin zu den weltbekannten Kreidefelsen. Hier kannst Du den Bilderbuch-Urlaub erleben. Nicht nur unsere gemütlichen Zimmer werden Dich verzaubern. Dein Tag beginnt mit einem gesunden Frühstück, dass wir mit vielen frischen Zutaten aus der Region für Dich zubereiten.

Plus Paket – Mehr fürs Geld
„Mehr vom Meer“
in „Fakten & Preise“ S. 9

bitte Umschlag ausklappen

500 m

USEDOM

Spürst Du schon den feinen Sand unter Deinen Füßen? Kannst Du das Meer riechen? Die Sonneninsel Usedom bietet alles, was Du zum Erholen brauchst. Klares Wasser, großzügige Sandstrände, idyllische Wälder. Hier kannst Du auftanken.

Ferien-
zentrum
Trassenmoor

Plus Paket – Mehr fürs Geld
„Gratis-Tage auf Usedom“
in „Fakten & Preise“ S. 11

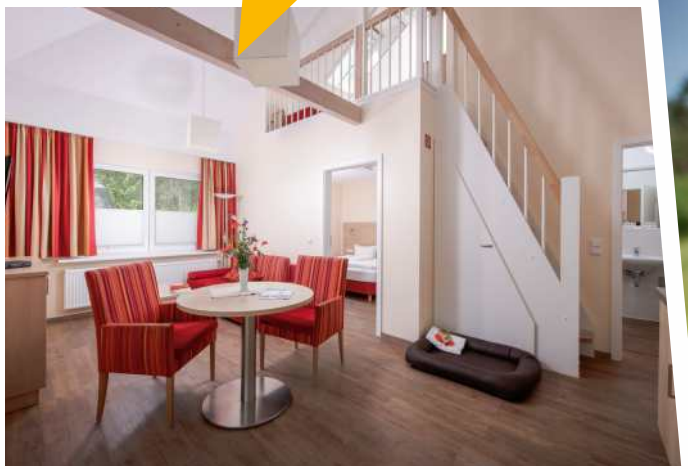

Unsere kleinen, modernen Häuschen im nordischen Stil mit viel Holz liegen idyllisch am Wald von Trassenheide. Jedes mit einem eigenen Strandkorb ausgestattet und keine zwanzig Minuten vom Strand mit feinstem, weichem Sand entfernt. Das klare, saubere Wasser der Ostsee und die frische Meeresluft sind beste Voraussetzungen für einen entspannten Urlaub. Hier kommt jeder auf seine Kosten.

Birgit Carstensen

Eure Gastgeberin
Birgit Carstensen

Während Eures Urlaubs bei uns im Ferienzentrum Trassenmoor braucht Ihr Euch nur um eines zu kümmern: um Eure Erholung! Für alles andere sind wir da, vor allem **Sven Przybilla**. Mit seiner guten Laune bringt er nicht nur kaputte Lampen wieder zum Leuchten, sondern auch Euch – und das gleich zum Frühstück. Mit den leckersten Brötchen der Region sorgt Sven für Euren perfekten Start in den Tag. Dafür pendelt er täglich vom Festland, wo er mit seiner Familie auf einem kleinen Hof wohnt, auf seine persönliche Trauminsel. Und wenn für Euch alles gerichtet ist, genießt er beim Stand-up-Paddling (direkt vom Hafen in Neeberg aus) den Sonnenuntergang.

bitte Umschlag ausklappen

MÜRITZ

Loslassen. Sich treiben lassen. Hierfür gibt es keinen besseren Ort als das Land der 1.000 Seen. Das Gebiet rund um die Müritz ist das größte zusammenhängende Wassersportgebiet Europas. Die einzigartige Naturlandschaft hält viele Glücksmomente für Dich parat. Etwa wenn nachts der schier endlose Sternenhimmel über Dir leuchtet. Lass Dich verzaubern. Zu zweit, mit der Familie oder mit Freunden. Ob am oder auf dem Wasser.

Die zweijährige **Frieda** begleitet Klaudia, unsere Chefin vom Ferienzentrum Yachthafen Rechlin, einfach zu gerne ins Büro. Und dann? Schläft Frieda und schnarcht laut. Das ist einfach die entspannte Stimmung hier bei uns und natürlich die gesunde Müritz-Luft. Vielleicht liegt's auch ein bisschen am guten Essen ;-). Bellen ist nicht ihr Ding, dafür ist sie ganz heiß auf Bälle. Ist einer in Sicht, bewährt sich Frieda auf unserem gepflegten Rasen als perfekte Stürmerin. Kinder und romantische Bootstouren mit Frauchen und Herrchen auf der „Kleinen Müritz" mag sie am liebsten. Wir wünschen Euch Wow-Wow-Ferien in Rechlin – mit oder ohne Hund. Frieda und Kollegen erwarten Euch.

Plus Paket – Mehr fürs Geld
„Ankommen - im Land der Ruhe“
in „Fakten & Preise“ S. 13

Ferienzentrum Yachthafen Rechlin

Am Ufer der Kleinen Müritz inmitten der mecklenburgischen Seenplatte liegt das Ferienzentrum Yachthafen Rechlin. Die gemütlichen Ferienwohnungen sind der perfekte Ausgangspunkt, um die zauberhafte Seenlandschaft mit ihrer ursprünglichen Natur mit dem Boot zu entdecken. Miete Dir eines unserer führerscheinfreien Hausboote oder ein Sportboot und lass Dich von den wechselnden Stimmungen auf dem Wasser einfangen.

Klaudia Ringguth

Eure Gastgeberin
Klaudia Ringguth

bitte Umschlag ausklappen

Berliner Früchtchen frisch eingeweckt.

Das Schönste an Berlin? „Ist die Natur!“ Das sagt **Silke Weßler, unsere Marmeladen-Königin** vom Seehotel Grunewald und füllt ein weiteres Glas mit frisch gemachter, himmlisch leckerer Konfitüre. Inspiration für ihre Köstlichkeiten, die Ihr jeden Morgen auf unserem Frühstücksbuffet probieren könnt, holt sich Silke beim Wandern durch Berlins Wälder und im Sommer natürlich beim Baden im Wannsee. Und wenn Ihr es gar nicht mehr abwarten könnt, Berliner Luft zu löffeln, schreibt uns eine E-Mail an ferienwelt@gew-ferien.de, Kennwort „Silkes Berliner Luft-Geheimrezept“ und wir mailen Euch das leckerste Rezept der Hauptstadt für Euren Sonntagsbrunch. Mann, is dit süß in Berlin!

BERLIN

Kulturmetropole, Szenehauptstadt, Stadt von Welt. Aufregend und ruhelos. Das ist Berlin. Berge, Schlösser und ein traumhaftes, von Seen durchzogenes Waldgebiet im Westen der Stadt. Ein Ort zum Durchatmen und Entspannen. Auch das ist Berlin. Zwischen Havel und Seenkette liegt der weitläufige Grunewald mit seiner vielfältigen Natur. Lass Dich von den Kontrasten der Stadt inspirieren. Kurzweil garantiert.

Plus Paket – Mehr fürs Geld
„Kurztrip Berlin“
in „Fakten & Preise“ S. 17

Euer Gastgeber
Arno Weßler

Seehotel Grunewald ★★★

Mitten in grüner Idylle, direkt an der Havel liegt das Seehotel Grunewald. Unser familiär geführtes Hotel ist immer die richtige Wahl für Deinen Trip nach Berlin. Ob Du als Wasserläufer oder Museumshopper, als Müßiggänger oder Natururlauber oder zum Shoppen in die Hauptstadt kommst. Entdecke mit dem (kostenlosen) Berlin-Ticket die Hauptstadt und Potsdam von allen Seiten. Staune über die vielen Facetten. Am Abend kannst Du bei einem köstlichen Abendessen in unserem Hotelgarten einen aufregenden und inspirierenden Tag gemütlich ausklingen lassen.

bitte Umschlag ausklappen

DAS LEBEN IST SCHÖN: ZWISCHEN HOHEN BERGEN UND AZURBLAUEM MEER

So schön, so nah und doch ganz weit weg vom Alltag. Das Voralpenland mit dem blau schimmernden Chiemsee und dem Allgäu mit seinen sattgrünen Wiesen ist nicht nur eine traumhafte Kulisse mit atemberaubender Natur. Es bietet zudem vielfältige Möglichkeiten, aktiv zu sein. Zu zweit, mit Freunden oder mit der ganzen Familie. Hier kommen Gipfelstürmer, Mountainbiker und Marathonschwimmer ebenso auf ihre Kosten wie alle, die es gemütlicher mögen. Dazu gibt es bayerische Gastfreundschaft, die jeden herzlich willkommen heißt.

Das Chiemgau hat viele Facetten. Hier gibt es sanft geschwungene Hügel, imposante Berge und dazwischen der strahlend blaue Chiemsee, der auch das „bayerische Meer“ genannt wird. Idyllische Bergseen, von grünen Wiesen und Kuhglocken umgeben, findest Du rund um Maierhöfen, im Allgäu zwischen Kempten und Bodensee.

Chiemgau und Allgäu sind ein absolutes Naturerlebnis. Also raus mit Euch, geht klettern, wandern, schwimmen oder segeln. Zu Fuß, mit dem Rad, dem Boot oder eins nach dem andern. Ein Traumziel ist die sonnenverwöhnte Côte d'Azur mit ihren vielen phantastischen Urlaubs-Aktivitäten.

Auch im Winter bedeuten Chiemgau und Allgäu Urlaubsfreude und Erholung pur. Skifahren, Ski-Langlauf, Schneeschuhwandern, Schlitten fahren, Schneemann bauen oder ein Spaziergang durch die zauberhafte Winterlandschaft mit ihren schneebedeckten Tannen. Die klare Luft zieht jeden nach draußen.

Sonne satt, azurblaues Meer und eine Lebensart, die zu genießen weiß. Dafür steht die Côte d'Azur. Am Strand entspannen, durch die malerischen Städtchen der französischen Mittelmeerküste flanieren und kulinarische Köstlichkeiten genießen. Alles zusammen macht das Leben hier so schön.

GEWachsene Freundschaften!

Von A wie Alphorn bis Z wie Ziegenbock, der übrigens Emil heißt. Hier bei uns könnt Ihr alles erleben, was man von Urlaub im Allgäu erwartet. **Frank Weidner, unser Hausmeister**, kennt unseren Emil und seine kulinarischen Vorlieben ebenso gut wie die schönsten Natur-Erlebnisse in der Umgebung. Geht unbedingt im Sommer aufs Wertacher Hörnle über den Höhenweg zum Spieser und zurück. Im Winter ist auf jeden Fall Schneeschuhwandern angesagt: vom Naturerlebnispark skywalk in Scheidegg Richtung Lutzenreute bis zum Hochberg in Österreich. Hier hat man eine tolle Sicht über die Schweizer Alpen und den Bodensee. Erlebt atemberaubende bis zauberhafte Ferien.

ALLGÄU

Hohe Berge und tiefe Schluchten. Tosende Wasserfälle und idyllische Seen. Dazwischen sanft geschwungene Hügel mit saftigen grünen Wiesen, soweit das Auge reicht. Das Allgäu ist Natur pur. Hier kannst Du aufatmen und Kraft tanken. Die wohltuende, würzige Luft ist perfekt für Deinen persönlichen Fitness-Urlaub.

Plus Paket – Mehr fürs Geld
„Motorrad-Wochen“
in „Fakten & Preise“ S. 21

Hotel „Das Allgäu“

Umgeben von einer traumhaften Hügellandschaft mit herrlich duftenden Wiesen und grünen Tannenwäldern liegt unser schmuckes Hotel. In unseren großzügigen Zimmern kannst Du zur Ruhe kommen und nach einem aktiven Tag Körper und Geist entspannen. Oder Du lässt in unserem hoteleigenen Erlebnisbad mit Sprudelliegen und Wildwasserkreisel, Sauna und Dampfbad die Seele baumeln. So entspannt schläfst Du sicher wie ein Murmeltier. Überzeuge Dich selbst. Wir freuen uns auf Dich.

bitte Umschlag ausklappen

ALLGÄU

Idyllische Natur, romantische Ortschaften, Kuhglocken. Die Landschaft rund um Maierhöfen zwischen Kempten und Bodensee hat von allem viel zu bieten. Vor allem Glücksgefühle. Sommers wie winters. Wandern, klettern, radeln und genießen. Ein Muss: das Naturschutzgebiet Eistobel mit Wasserfällen, Stromschnellen, Strudellöchern und Felsstürzen. Tauche ein in eine beeindruckende Natur, die einfach nur guttut.

Plus Paket – Mehr fürs Geld
„Hunde-Wochen“
in „Fakten & Preise“ S. 19

Ferienclub Maierhöfen

Zwischen Wald und Wiesen liegt unser Ferienclub. Heilklimatisch günstig auf 810 m Höhe und mit direktem Zugang zum Hausberg „Kugel“. Unsere Bungalows für große und kleine Familien sind bestens für einen entspannten Familienurlaub ausgestattet.

Auf unserem wunderschönen parkähnlichen Areal findet jeder, ob groß oder klein, was er für einen perfekten Tag braucht. Von Erlebnisbad bis Sauna, von Spielparadies bis Grillplatz. Wenn Du einmal nicht selbst kochen möchtest, freut sich unser Restaurant darauf, Dich mit Köstlichkeiten aus der Region zu verwöhnen. Wann kommst Du?

Eure Gastgeber
Martina Fischer und Lars Konietzko

bitte Umschlag ausklappen

2 km
20 km

Natürlich sorgen **Monika Mitzel** (im Foto rechts) und **Gabriele Romstätter** (im Foto links) viel lieber bei uns im Farbinger Hof für Eure märchenhaften Ferien. Und das seit wirklich langer Zeit. Während Ihr Euren Tag in den Bergen oder am Wasser genießt, bereiten sie liebevoll Eure Zimmer vor. Und wenn Ihr Monika beim Radfahren oder Gabriele mit einem Buch am Chiemsee trefft, wisst Ihr: Eure Betten sind bereits perfekt aufgeschüttelt und gemacht für Eure kuschelig erholsame Nacht. Wir wünschen Euch schon mal traumhafte Ferien.

CHIEMSEE

Sanft geschwungene Hügel, majestätische Berge mit dem größten Gipfelkreuz der Bayerischen Alpen und dazwischen der strahlend blaue Chiemsee. Hier findet Du alles. Frische Luft, Ruhe, atemberaubende Ausblicke.

Hotel ★★★ SP
Farbinger Hof

Plus Paket – Mehr fürs Geld
„Herbstzeit ist Wanderzeit"
in „Fakten & Preise" S. 23

In Bernau zwischen idyllischem Chiemsee und der mächtigen Kampenwand liegt unser Hotel. Ein alter Reiterhof im urgemütlichen Landhausstil. Starte nach einem reichhaltigen Frühstück zu einer Radtour rund um den Chiemsee, lass Dich auf einem Boot von den sanften Wellen des „bayerischen Meeres" treiben oder mit der Seilbahn hoch hinaus bringen. Abends, nach einem ereignisreichen Tag verwöhnen wir Dich mit unserem leckeren Hausbuffet oder einem 3-Gang-Wahlmenü mit Chiemgauer Köstlichkeiten. Genieße unvergessliche Tage bei uns.

Euer Gastgeber
Andreas Röhrle

bitte Umschlag ausklappen

So außergewöhnlich wie die Küche von **Pascal Nguyen, Chef de Cuisine** bei uns in Les Tourelles, ist auch sein Hobby: Mitfiebern in der Nordkurve beim Fußballclub Olympique Marseille, dem bisher einzigen französischen Champions-League-Gewinner (1993). Da das und seine raffinierten Menüs ja schon aufregend genug sind, fährt er zum Ausgleich gerne in seinem Motorboot fischen. In Pampelonne bei Saint-Tropez. Bonitos und Barrakudas kriegt er dort gut an den Haken und Ihr dann fangfrisch auf den Teller. Pascals absolutes Lieblingsgericht ist allerdings Lammhaxe: „Souris d'agneau braisée au romarin" wird sieben Stunden geschmort. So lange müsst Ihr natürlich bei uns nicht auf Euer Essen warten. Es sei denn, Ihr wollt es nachkochen. Schreibt uns an ferienwelt@gew-ferien.de, Kennwort: „Pascals Lieblings-Gericht", und wir mailen Euch das Rezept. Aber unter uns: Die Köstlichkeiten der Côte d'Azur isst man am besten vor Ort in Les Tourelles.
Bienvenue et bon appétit!

Plus Paket – Mehr fürs Geld
„Golf-Woche"
in „Fakten & Preise" S. 27

CÔTE D'AZUR

Die Côte d'Azur zieht jeden in seinen Bann. Maler, Dichter, (Lebens-)Künstler. Dich! Das azurblaue Meer, die immerwährende Sonne, dazu das bunte Treiben in den schmalen Gässchen und auf den pittoresken Plätzen. Tauche ein in die mediterrane Lebensfreude der französischen Mittelmeerküste und lass Dich von ihrem Charme verzaubern.

Schlosshotel Les Tourelles

Inmitten eines traumhaften Palmengartens im malerischen Ort Sainte-Maxime liegt unser Schlosshotel. 1883 erbaut und 2009 komplett renoviert erstrahlt es mit seinen beiden Türmen „Les Tourelles“ in mediterranen Farben. Unsere Zimmer sind stilvoll und behaglich im Belle-Epoque-Stil eingerichtet und bieten einen fantastischen Blick auf die Bucht von Saint-Tropez. Unser Tipp für einzigartige Momente: die Suite „Léon Gaumont“ mit privater Terrasse ganz oben auf dem Schlossdach. Mach Deinen Urlaub zu einem unvergleichlichen Erlebnis.

bitte Umschlag ausklappen

Okt.-Apr.

500 m

CÔTE D'AZUR

Magisch das azurblaue Meer. Betörend der Duft von Blumen, Kräutern und Gewürzen. Sonne satt, die alles in ein zauberhaftes, stets wechselndes Licht taucht. „Vorraum zum Paradies", so nannte der Schriftsteller Cees Noteboom die Côte d'Azur. Er hat so Recht!

Ferienzentrum *Les Tourelles*

Auf einem großzügigen Grundstück mit üppiger mediterraner Vegetation liegen unsere gemütlichen Ferienwohnungen. Direkt neben dem historischen Schloss Les Tourelles in Sainte-Maxime mit einer einzigartigen Aussicht auf die Bucht von Saint-Tropez. Ob zu zweit, mit Familie oder Freunden, ob zum Baden oder Wassersporteln. Unsere Anlage bietet alles für Deinen Traumurlaub. Koche selbst mit fangfrischem Fisch und anderen regionalen Leckereien, lass Dich im Restaurant des Schlosshotels „Le jardin provençal" verwöhnen oder genieße den herrlichen Blick auf den Park von der Terrasse unseres Café und Bar „Gaumont". Wir freuen uns auf Dich.

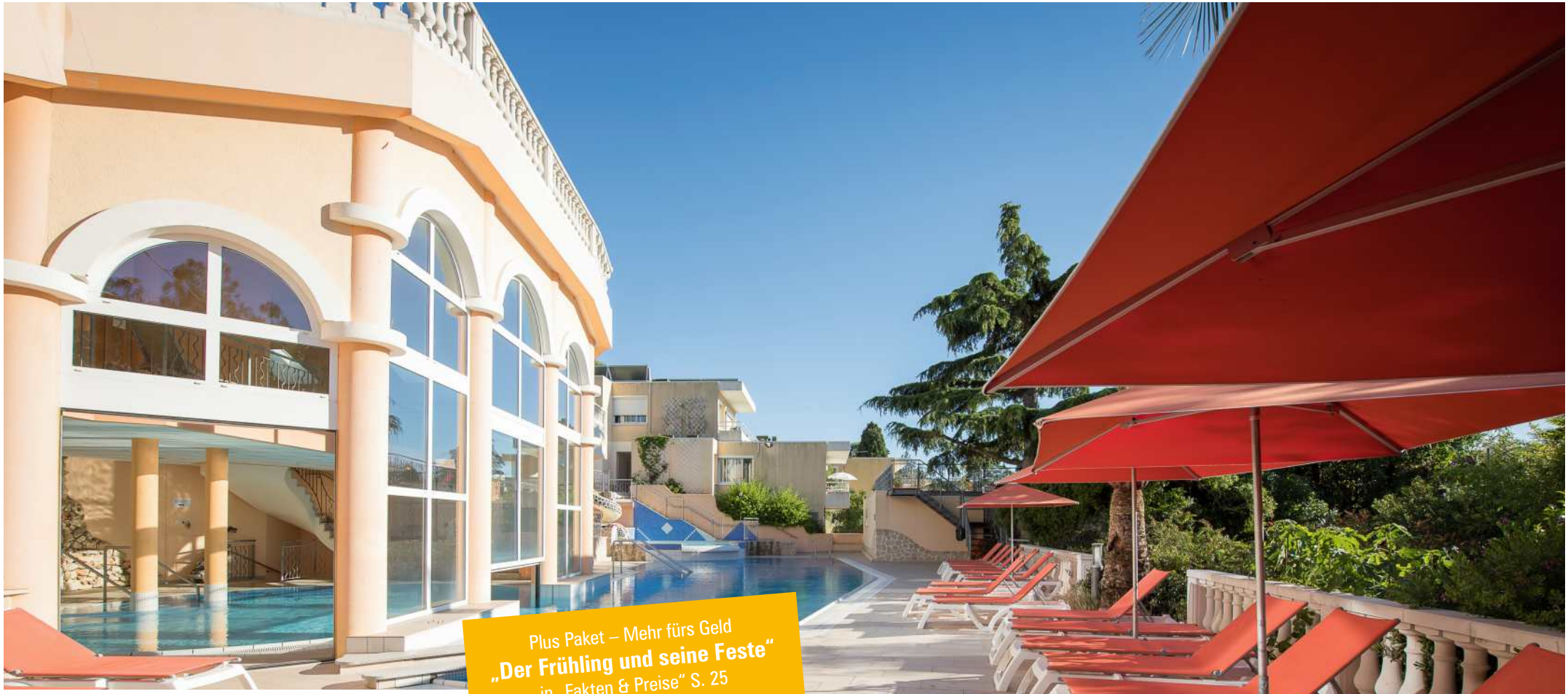

Plus Paket – Mehr fürs Geld
„Der Frühling und seine Feste“
in „Fakten & Preise“ S. 25

Euer Gastgeber Daniel Cully

bitte Umschlag ausklappen

PARTNER FERIENZIELE
ab Seite 37

PARTNER KREUZFAHRTEN
ab Seite 42

NEUES FERIENZIEL

JUFA HOTELS

Hotel Nockberge Almerlebnis ***

Griaß' di und herzlich willkommen im JUFA Hotel Nockberge – Almerlebnis*** in Hochrindl. Das urige Hotel auf gut 1.600 Metern wird malerisch umrahmt von den Nockbergen. Hier kannst Du ausschlafen im Zirbenbett, Kaffee trinken am Panoramakamin und entspannt plaudern auf der Sonnenterrasse. Oder einfach nur die fabelhafte Aussicht genießen. Jede Alltagshektik verschwindet. Auch Dein vierbeiniger Freund ist hier ein gern gesehener Gast.

GARDASEE

Zwischen schroffen Zweitausendern im Norden und der norditalienischen Tiefebene - der Gardasee. Mittelmeer-Zypressen, Oleander, Zedern, Olivenbäume und Palmen. Segeln, Surfen, Biken, Wandern. Dazu ein mildes, mediterranes Klima. Traumhaft schön.

PICCOLA GARDIOLA

CONCEPT VILLAGE

Direkt am westlichen Ufer des Gardasees in San Felice del Benaco liegt das kleine Camping Village La Gardiola. Moderne Mobilheime in ruhiger Lage bieten viel Komfort mitten in der Natur. Genieße auf Deiner Terrasse bei Espresso oder einem Glas Wein den Blick auf den wunderschönen See und den „Rocca di Manerba“, den markantesten Felsen am südwestlichen Gardasee. Lass Dich von der italienischen Lebensart verzaubern.

VENEZIEN

Sonne tanken, im Liegestuhl relaxen, Sandburgen bauen. Die Küste Venetiens ist ein Urlaubsparadies für Familien und alle, die es gerne unkompliziert mögen. Auch kulturell hat die Region viel zu bieten. Neben Venedig sind auch die Opernstadt Verona und die Universitätsstadt Padua immer einen Ausflug wert.

Centro Vacanze
CAVALLINO
Cavallino Treporti
Venezia

Am breiten feinsandigen Küstenstreifen von Cavallino Treporti logiert das Camping Village Cavallino. Auf einer Halbinsel, die das adriatische Meer von der Lagune Venedigs trennt. Hier fällt der Strand sanft ins Meer, einfach perfekt für einen Strandurlaub mit der ganzen Familie. Die modernen, klimatisierten Mobilheime bieten Platz für bis zu sechs Personen. Ein Vergnügungspark am Strand und eine Spielzone sorgen für Kurzweil bei Groß und Klein.

TRIEST

Umgeben von weißen Kalkfelsen, grünen Oasen und dem blauen Meer: Triest. Im nordöstlichsten Zipfel Italiens direkt an der Adriaküste gelegen. Die Nähe zu Slowenien ist vor allem kulinarisch spürbar. Als Freihafen für Kaffeeeinfuhr ist Triest zudem für seine Kaffeehäuser berühmt, die einst Literaten wie James Joyce zu ihren Stammgästen zählten. Tauche ein in eine bunte, vielfältige Kultur und lass Dich von ihr inspirieren.

Camping Village MARE PINETA

Duino Aurisina
Trieste

Nur wenige Kilometer von Triest entfernt, hoch über dem adriatischen Meer liegt das Camping Village Mare Pineta. Inmitten hoher Pinien befinden sich die behaglichen Mobilheime mit einer atemberaubenden Aussicht auf die Sistianer Bucht, wo sich der Blick im Meer verliert. Der Campingplatz ist mit allem ausgestattet, was Du für einen erholsamen Familienurlaub brauchst. Ob zum Wandern, Bergsteigen, Radfahren, Segeln und Tauchen oder einfach nur Entspannen.

MALI LOŠINJ

Kristallklares Meer, malerische Buchten umgeben von ursprünglichen Felsküsten. Kroatien ist ein Naturparadies mit einem reichen Kulturerbe und äußerst gastfreundlichen Menschen. Hier findet das Leben draußen statt. Genieße den Sonnenaufgang am Meer. Lass einfach los.

Camping Village Resort

POLJANA

Mali Lošinj
Croazia

Eingebettet in unversehrte Natur liegt das Camping Village Poljana auf der Insel Lošinj in der Kverner Bucht. Durch hohe Gebirgszüge vor starken Winden geschützt und von der Sonne verwöhnt ist die Bucht der perfekte Ort für einen Campingurlaub am Meer. Ob zu zweit, mit der Familie oder mit Freunden. Die modernen, komfortablen Mobilheime bieten Platz für vier bis sechs Personen. Tennis, Fußball, Volleyball, Bogenschießen und ein Animationsteam - hier kommt jeder, ob groß, ob klein, auf seine Kosten.

HOCHSEE KREUZFAHRTEN

Seit jeher zieht es den Menschen aufs Meer. Die unendliche Weite, ein leuchtendes Sternenmeer in der Nacht und ein unvergleichlicher Blick auf die verschiedensten Küstenlandschaften faszinieren jeden Tag aufs Neue. Dein komfortables Zuhause fährt dabei immer mit. Entdecke neue Welten. Fühle, rieche, schmecke, staune und erlebe einzigartige Momente, die Du nie mehr vergisst.

PURE NATUR IN NORWEGEN

Lerne die schönsten Plätze Norwegens kennen: steile, gletscherbedeckte Berge, zerklüftete Fjorde und tosende Wasserfälle. Norwegen ist großartige Natur pur. Entdecke Stavanger, die Hansestadt Bergen und das UNESCO Weltnaturerbe Geirangerfjord. Auf dieser Kreuzfahrt warten spektakuläre Aussichten auf Dich. Du wirst staunen. Mit Frühaufsteher- und Langschläfer-Frühstück, Willkommenscocktail, Captains Dinner und einem bunten Unterhaltungsprogramm wird diese Reise unvergesslich.

Geirangerfjord

Sardinien

MS Amera 2. - 15. Oktober 2020
inkl. 500 € Geburtstagsrabatt
mehr in „Fakten & Preise“ S. 34/35

RUND UM EUROPA

Nimm Kurs aufs Mittelmeer! Von Bremerhaven aus geht es entlang der Küsten Westeuropas über Portugal und Spanien, Italien, Griechenland und Kroatien bis nach Venedig. Entdecke die Vielfalt von Land und Leuten und lass Dich von den wilden Landschaften am Atlantik und den malerischen Küsten Sardiniens und Siziliens verzaubern. Schluss- und einer der Höhepunkte dieser Traumreise ist Venedig, die einzigartige Lagunenstadt. An Bord verwöhnen wir Dich mit kulinarischen Köstlichkeiten und einem vielfältigen Sport- und Unterhaltungsprogramm.

Island

MS Artania 1. - 21. September 2020
inkl. 70 € Bordguthaben
mehr in „Fakten & Preise“ S. 34/35

VON EISBLAU BIS INDIAN SUMMER

Diese Hochseekreuzfahrt hat einfach alles zu bieten. Von arktischer Schönheit zwischen heißer Lava und Gletscher-Giganten in Island über majestätische Eisberge und tiefblaues Meer in Grönland bis hin zum Indian Summer in Kanada. Die Kontraste könnten kaum größer sein. Nach drei Wochen voll atemberaubender Eindrücke endet Deine Traumreise in der Millionenstadt Montreal am St.-Lorenz-Strom. Komm an Bord und lass Dich beeindrucken!

FLUSS KREUZFAHRTEN

Manchmal muss man die Perspektive wechseln, um den Himmel zu sehen. Erlebe Landschaften und Städte aus einem ganz neuen Blickwinkel - auf einer Flusskreuzfahrt. Sei ganz nah dran, schaue, erlebe und genieße den vollen Komfort an Bord.

Belgrad

MS Princesse de Provence
31.7. - 16.8.2020 oder 24.8. - 9.9.2020
mehr in „Fakten & Preise“ S. 36

SCHÖNE BLAUE DONAU

Zehn Länder, vier Metropolen und eine atemberaubende Landschaft. Passau, Bratislava, Belgrad, Novi Sad, Eisernes Tor und Donaudelta. Komm an Bord der MS Princess de Provence und erlebe die Donau, wo sie am schönsten ist. Lass Dich dabei mit abwechslungsreichen, regionalen Speisen und Getränken verwöhnen und genieße wunderbare Eindrücke.

DONAU FÜR ZWISCHENDURCH

Die Donau zwischen Passau und Budapest ist perfekt für den Urlaub zwischendurch, für Einsteiger, Wiederholungstäter und Genießer. Die siebentägige Flusskreuzfahrt auf der MS Rossini startet in der Drei-Flüsse-Stadt Passau, geht über Bratislava nach Budapest und Wien. Entdecke vom Sonnendeck mit beheizbarem Pool aus die atemberaubende Landschaft und lerne zum Abschluss bei einem geführten Spaziergang das in der Wachau gelegene malerische Barockstädtchen Dürnstein kennen.

Bratislava

MS Rossini, April bis September 2020
3% Frühbucherrabatt
mehr in „Fakten & Preise“ S. 36/37

Greifswald

MS Königstein, Juli und August 2020
3% Frühbucherrabatt
mehr in „Fakten & Preise“ S. 36/37

LAGUNEN DER OSTSEE

In den einzigartigen Boddenlandschaften der Ostsee begegnen sich das ungestüme Meer und die Gelassenheit flacher Küstengewässer mit Seerosenbuchten und Schilf. Von Stralsund über Fischland-Darß-Zingst und Hiddensee geht es nach Rügen und weiter zur Insel Usedom und der alten Universitäts- und Hansestadt Greifswald. Genieße die gemütliche und familiäre Atmosphäre an Bord der MS Königstein und lass Dich von den lagunenähnlichen Landschaften der Bodden verzaubern.

FERIENZENTRUM WENNINGSTEDT

Westerstraße 38
25996 Wenningstedt-Braderup

Tel.: 04651 943 140
E-Mail: info@ferienzentrum-wenningstedt.de
Web: www.ferienzentrum-wenningstedt.de

HOTEL VILLA HALLIGER"

Carlstraße 7
18586 Ostseebad Göhren

Tel.: 038308 527-00
E-Mail: info@hotel-halliger.de
Web: www.hotel-halliger.de

RÜGENER FERIENHÄUSER

Carlstraße 7
18586 Ostseebad Göhren

Tel.: 038308 527-00
E-Mail: info@ruegener-ferienhaeuser.de
Web: www.ruegener-ferienhaeuser.de

SERVICECENTER

GEW FERIEN GMBH

Lurgiallee 14
60439 Frankfurt am Main

Tel.: 069 138 261 200
E-Mail: kontakt@gew-ferien.de
Web: www.gew-ferien.de

F

I

CÔTE D'AZUR

SCHLOSSHOTEL „LES TOURELLES"

5–7, Boulevard des Cistes
F–83120 Sainte-Maxime

Tel.: +33 (0) 494 960 249
E-Mail: infos@lestourelles.fr
Web: www.hotel-lestourelles.de

FERIENZENTRUM „LES TOURELLES"

5–7, Boulevard des Cistes
F–83120 Sainte-Maxime

Tel.: +33 (0) 494 960 249
E-Mail: infos@lestourelles.fr
Web: www.ferienzentrum-lestourelles.de

FERIENZENTRUM TRASSENMOOR

Försterei 5
17449 Trassenheide

Tel.: 038371 20 192
E-Mail: info@trassenmoor.de
Web: www.trassenmoor.de

FERIENZENTRUM YACHTHAFEN RECHLIN

Fritz-Reuter-Straße 52
17248 Rechlin

Tel.: 039823 20 520
E-Mail: info@yachthafen-rechlin.de
Web: www.yachthafen-rechlin.de

SEEHOTEL GRUNEWALD

Straße am Schildhorn 5
14193 Berlin

Tel.: 030 300 970-0
E-Mail: info@seehotel-grunewald.de
Web: www.seehotel-grunewald.de

HOTEL „FARBINGER HOF"

Rottauer Straße 75
83233 Bernau

Tel.: 08051 98 69-0
E-Mail: info@farbingerhof.de
Web: www.farbingerhof.de

FERIENCLUB MAIERHÖFEN

Stockach 1
88167 Maierhöfen

Tel.: 08383 9220-0
E-Mail: info@ferienclub-maierhoefen.de
Web: www.ferienclub-maierhoefen.de

HOTEL „DAS ALLGÄU"

Stockach 1
88167 Maierhöfen

Tel.: 08383 9220-0
E-Mail: info@hotel-das-allgaeu.de
Web: www.hotel-das-allgaeu.de

1. Preis
EINE WOCHE
Urlaub in einem der 11 GEW Hotels oder Ferienanlagen

HOL' DIR DIE REISE!

Wir schenken Dir ferienglückliche Momente. Mach also schnell mit bei unserem großen GEW Feriengewinnspiel und gewinne eine Reise, die Du Dir selbst aussuchen kannst und die ganz auf Deine Urlaubswünsche zugeschnitten ist. **Familienurlaub für die ganze Familie, Paarurlaub, Aktivurlaub, Oma-Opa-Enkel-Urlaub** oder **Singleurlaub** - stöber am besten schon mal im neuen GEW Katalog 2020, was Dir am besten gefällt. Mehr Informationen findest Du unter **www.gew-ferien.de/gewinnspiel**.

Alles was Du hierfür tun musst: Zähle alle GEW Logos in unserem Katalog 2020, den Du gerade in den Händen hältst.

Unter **www.gew-ferien.de/gewinnspiel** musst Du einfach nur die Anzahl der GEW Logos eingeben, Deine Urlaubswünsche angeben und schon bist Du dabei.

Teilnahmeschluss ist der **30.04.2020**.

Viel Glück!

2. Preis
EIN LANGES WOCHENENDE
Auszeit in einem der 11 GEW Hotels oder Ferienanlagen

3. Preis
EIN WOCHENENDE
Auszeit in einem der 11 GEW Hotels oder Ferienanlagen

GEWinne Dein Ferienglück.

Jeden Monat ferienglückliche GESCHICHTEN aus unseren Hotels- und Ferienanlagen!
Die besten Rezepte unserer KöchInnen!
Jeden Monat aktuelle tolle Reise-Angebote!
JEDEN MONAT NEU:
Besuche uns online, entdecke die GEW Ferienwelt und sichere Dir attraktive Reise-Specials.
GEW-FERIEN.DE/GEW-FERIENWELT

Ferienglücklich. 2020

IMPRESSUM

Herausgeber:
GEW Ferien GmbH
Lurgiallee 14, 60439 Frankfurt am Main, Tel: +49 (0) 69 138 261-200,
kontakt@gew-ferien.de, www.gew-ferien.de
Geschäftsführer: Wilfried Furtwängler

Redaktion: Claudia Reinke, Brigitte Köhne-El Lamy

Idee, Konzept, Text: Astrid Janssen, André Schulz

Realisation, Gestaltung, Werbetext:
H2 Marketing GmbH, Dirolfstr. 7, 67549 Worms, www.h2m.gmbh

Druck: ddm – Dierichs Druck + Media GmbH & Co. KG, Frankfurter Str. 168, 34121 Kassel

Bildnachweis:
Florian Mitterer, Lukas Jahn, Thomas Ruddies, Julia Zimmermann, Holger Widera, Helmuth Scham, Rieco Kaeske, Rainer Abel, Horst Bauer, Phoenix Reisen, JUFA Hotels, Baia Holidays, lehvis, Flaviu Boerescu, pure-life-pictures, Eva Bocek, Anibal Trejo, anko_ter, Valery Bareta, drian72, Andy Ilmberger, Telly, Dozey, Lukas Gojda, Doris Oberfrank-List

Haftungsausschluss: GEW Ferien übernimmt keine Haftung für eingereichte Manuskripte und Fotos. Alle veröffentlichten Fotos und Beiträge sind urheberrechtlich geschützt. Ohne schriftliche Genehmigung der GEW Ferien GmbH ist eine Verwertung außerhalb der Grenzen des Urhebergesetzes unzulässig. Für fehlerhafte und unvollständige Angaben im Katalog haftet GEW Ferien nur bei Vorsatz oder grober Fahrlässigkeit.

Redaktionsschluss: 04.09.2019

WIR BERATEN SIE GERNE
unter 069 138 261-200

AKTUELLE ANGEBOTE
auf GEW-FERIEN.DE

GEW Ferien GmbH
Lurgiallee 14
60439 Frankfurt am Main

Telefon 069 138 261-200
Fax 069 138 261-310

E-Mail kontakt@gew-ferien.de
Web gew-ferien.de